CREATIVE MOVIE ACTORS
Schauspielmanagement
Patricia Kastner

Anschrift:
Waldschulstraße 71
81827 München

Tel.: +49 (0)89-437 792-70
Fax: +49 (0)89-437 792-71
Mobil: +49 (0)173-66 22 746

E-Mail: info@cma-actors.de
Internet: www.cma-actors.de

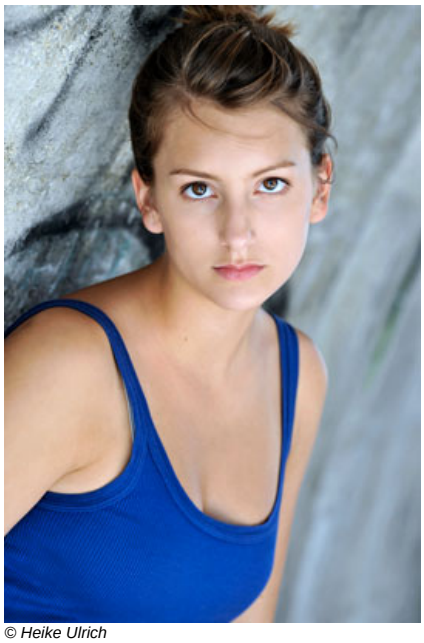

© Heike Ulrich

Vita von Julia Krombach

Geboren:	1991
Spielalter:	18 - 21
Größe:	173 cm
Konfektionsgröße:	36
Haarfarbe:	dunkelblond
Augenfarbe:	braun
Sprachen:	Englisch (sehr gut), Spanisch (GK)
wohnt in:	München

KINO

2005	**Lapislazuli - im Auge des Bären (HR)**	Wolfgang Murnberger - Dor Film GmbH

FERNSEHEN

2011	**Notruf Hafenkante-“Hilfe für die Reiterstaffel“ (EHR)**	Jörg Schneider - ZDF Serie
2010	**SOKO - 5113 - “Untreu bis in den Tod“ (EHR)**	Andreas Herzog - ZDF/ORF
2009	**Die Rosenheim - Cops - “Der Tod der alten Dame“**	Jörg Schneider - ZDF Serie
	Der Alte - “Muttertag“	Marcus Ulbricht - ZDF/ORF Krimiserie
	Kanal Fatal	Georg Weber - BR Comedy
2008	**Du Heilige Nacht**	Reinhard Schwabenitzky - ORF Comedyserie
	Der Alte - “Taximörder“	Hartmut Griesmayr - ZDF/ORF Krimiserie
	Forsthaus Falkenau (EHR)	Andreas Drost - ZDF Serie
2006	**Tango zu Dritt**	Thomas Kronthaler - ZDF Fernsehfilm
2005	**Traumschiff Singapur/Bali (EHR)**	Michael Steinke - ZDF Erfolgsreihe
	Um Himmels Willen	Ulrich König - ARD Serie
2004	**Inga Lindström (HR)**	Karola Meeder - ZDF Sonntagsfilm
	SISKA	Hans-Jürgen Tögel - ZDF/ ORF Krimiserie
2003	**Federn im Wind - Rosamunde Pilcher Verfilmung (HR)**	Michael Faust - ZDF Sonntagsfilm
2002	**Annas Heimkehr (HR)**	Xaver Schwarzenberger - ARD/BR/ARTE/ORF Drama

KURZFILME

2009	**Medeas Erbe**	Adam Zimny - HFF München
2008	**Little Jerk (HR)**	Lennart Ruff - HFF München
2007	**Geküsst**	Natalie Spinell - HFF München

Trailer-Drehs

2009	Recht so Rosi - R: Jörg Schneider

Preise & Nominierungen

Nominierung für

2007	**UNDINE AWARD in der Kategorie “Beste Nachwuchsschauspielerin in einem deutschsprachigen Kinofilm“**	für “LAPISLAZULI“ - Hauptrolle

Ausbildung

2010	**Abitur**	München
2008 - 2010	**Schauspielunterricht, Coaching und Sprachtraining**	Carola von Seherr-Thoss - Vocal Acting, München

Fähigkeiten & Besonderheiten

Führerscheine:	Klasse III.
Sportarten:	Reiten, Volleyball, Bogenschießen, Taekwondo
Musik:	Klavier
Tanz:	Ballett, Hip-Hop, Modern Dance

AKTUELLES

Julia steht für Besetzungsanfragen ab sofort wieder zur Verfügung

Bilder von Julia Krombach

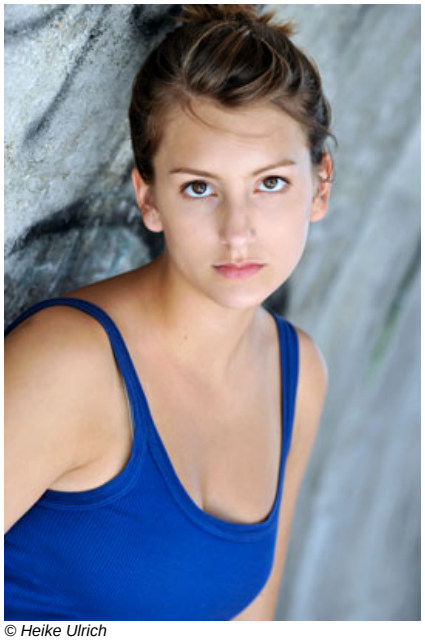

© Heike Ulrich

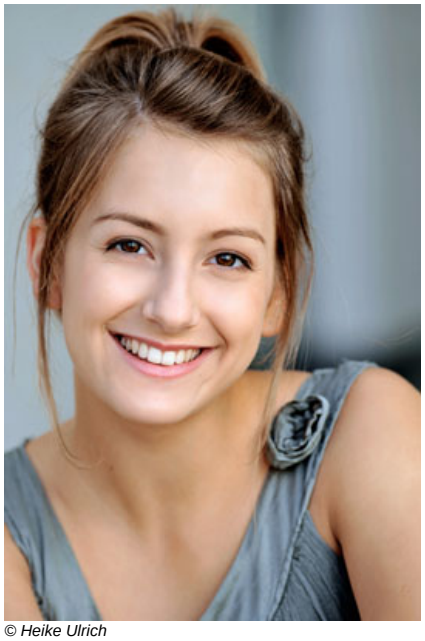

© Heike Ulrich

© Heike Ulrich

© Heike Ulrich

© Heike Ulrich

© Heike Ulrich

© Heike Ulrich

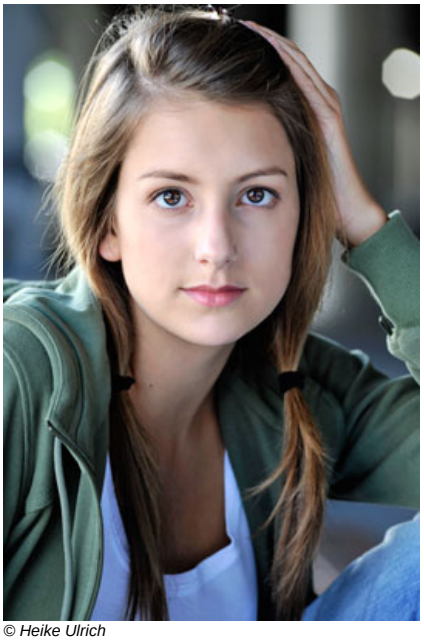

© Heike Ulrich